

RELATÓRIO FINAL - PROJETOS DE EXTENSÃO

(01) Câmpus: Boa Vista – Centro

Coordenador do projeto: MOIVAN ALVES DA SILVA

Nome do Curso ou Projeto:

O SISTEMA DE INFORMAÇÃO GEOGRÁFICA (SIG) APLICADO AO ECOTURISMO NA SERRA DE TEPEQUÉM.

(02) Protocolo Registro:

Título do projeto: O SISTEMA DE INFORMAÇÃO GEOGRÁFICA (SIG) APLICADO AO ECOTURISMO NA SERRA DE TEPEQUÉM.

(03) Período de Realização: 01/07/2017 à 30/11/2015.

Local de Realização: Município de Amajari – Vila de Tepequém

Carga Horária Semanal de Atividades: 10 horas

(04) Dificuldades Encontradas:

Referente ao processo de liberação do transporte para a localidade.

(05) Avaliação da Atividade em função dos objetivos propostos no período (pontos positivos e negativos).

As dificuldades encontradas durante a execução do projeto foram reunir a classe de condutores locais para conhecimento da proposta e obtenção de licença para o manuseio do sistema.

(06) Cumprimento do cronograma no período: 01/07/2017 à 30/11/2015.

| Atividade | Mês 1 | Mês 2 | Mês 3 | Mês 4 | Mês 5 | Mês 6 |
|---|------------------|------------------|------------------|------------------|------------------|------------------|
| 1. Estudos Bibliográficos | X | X | | | | |
| 2. Elaboração dos instrumentos de coleta de dados (questionário, roteiro de entrevista, etc) | | | X | X | | |

| | | | | | | |
|--|--|--|--|--|---|---|
| Pesquisa de Campo - Coleta de dados | | | | | | |
| Escrita dos resultados da pesquisa e considerações finais. | | | | | X | X |

(07) Descrição de Receitas e Despesas Realizadas até o momento:

Alunos: MARIA DE LOUDRES MARTINIS DINIZ NETA / JOSÉ MARCOS VINÍCIOS PEREIRA DINIZ

Valor unitário: PRANCHETAS PARA PESQUISA DE CAMPO, IMPRESSÃO DE BANNER, RESMA DE FOLHAS A4, CANETAS ESTEREOGRÁFICAS, COMBUSTÍVEL, ALIMENTAÇÃO E HOSPEDAGEM (GPS DA INSTITUIÇÃO (IFRR-BV)

R\$ 2100,00 (TOTAL POR EXTENSIONISTA)

Valor pago em (R\$) 2000,00

Outras despesas : Xerox R\$ 30,00

Valor total R\$ 2150,00 (TOTAL POR EXTENSIONISTA).

08) Resultados Atingidos e impacto que teve o projeto: (Apresentação de Indicadores que permitam avaliar os resultados das atividades na Comunidade).

Conforme o trabalho realizado, concluiu-se que 100% dos entrevistados exercem a função de condutor local na Serra do Tepequém, pois percebem que o segmento turístico proporciona uma geração de renda extra; detectamos que 100% dos entrevistados acham interessante o uso de um recurso tecnológico como ferramenta de trabalho, pois creditam que este recurso possa proporcionar maior segurança para os turistas que frequentam a Serra do Tepequém.

09) Apresentação do Projeto ou Parte deste em Eventos de Extensão ou Eventos de Áreas Afins:

| Eventos | Período |
|---|------------------------------|
| IV FÓRUM DE INTEGRAÇÃO INSTITUTO FEDERAL DE RORAIMA | 18 a 20 de Novembro de 2015. |

Boa Vista RR, _____ de _____ de 20 ____.

| | |
|------------------------------|-----------------------------|
| Orientador do Projeto | Coordenador de Curso |
| _____ | _____ |



10. PARECER DIRETORIA DE EXTENSÃO

[Empty box for the Director's Opinion]

Observação:

Boa Vista RR, _____ de _____ de 20 ____.

Carimbo e Assinatura

APENDECES

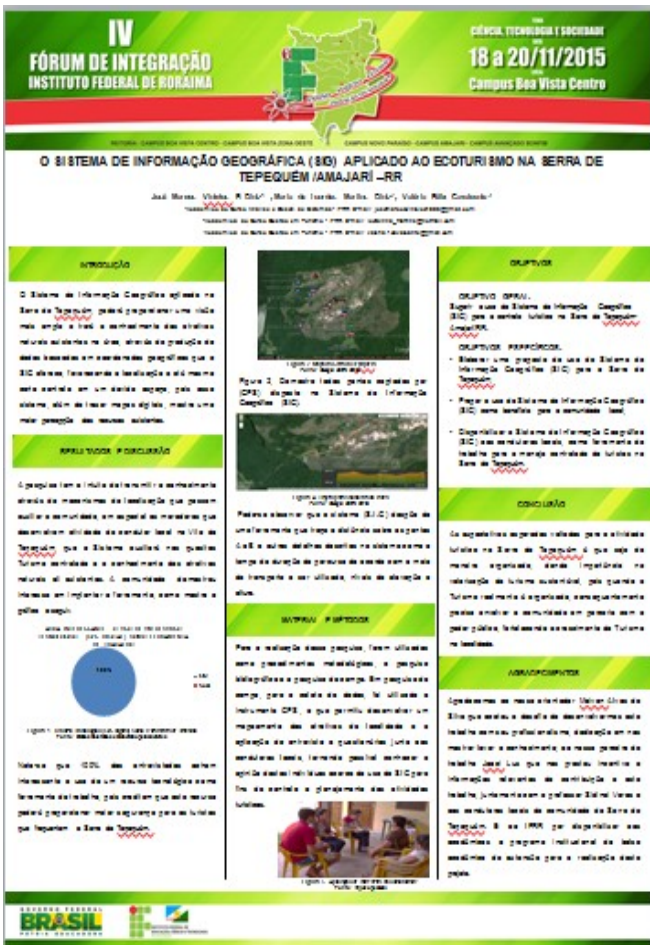

1. Modelo do Banner Apresentado.



2. Ilustração do Sistema desenvolvido – Plataforma da Google Maps.



3. Aplicação de entrevistas com a comunidade na Serra do Tepequém.